FULLDISTRIBUSJON

Mangfolderen

God høst!

9-2007

Nyhetsbrev fra Storfjord kommune

i fra Storfjord kommune

PRESSE-MELDING

!

Storfjord kommune vil arbeide for å bedre sin plassering på Forbrukerrådets "servicetopp"

Den plasseringen som Storfjord kommune fikk ved den nylig framlagte servicetesten i regi av Forbrukerrådet, skal forbedres. Dette var de ansatte i kommune-administrasjonen i Storfjord hjertens enige om da de diskuterte det internt fredag den 31.august 2007.
Det gjør vi ved å ta tak i rapporten og diskutere forbedringer internt på de enkelte arbeidsplasser og i avdelings- og ledermøter. Vi aksepterer plasseringen, men ikke at vi skal forbli på det nivået. Som rådmann blir det min oppgave å se til at vi holder det vi har bestemt oss for.

Hatteng 3.9.2007.

Maar Stangeland
rådmann

TUSEN TAKK

Jeg vil takke alle dere som møtte opp i Skibotn og feiret Kronprinsparets besøk i Storfjord.
Det ble en begivenhetsrik dag for oss alle.
Jeg vil også takke hver og en som bidro til det flotte arrangementet den dagen.

Hilsen Ordfører
Hanne Braathen

i fra Kulturskolen

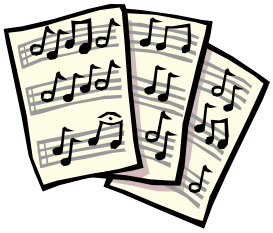

Kulturtilbud til førskolebarn!

Nå blir det tilbud om gratis "Kulturlek" til alle førskolebarn.
Tilbudet kommer til å bli gitt i alle barnehagene i kommunen.

De barna som ikke har barnehageplass er velkommen til å delta i følge med en voksen i den barnehagen som passer best. Barn som går i barnehage vil få tilbudet automatisk, mens andre må melde seg på men får tilbudet gratis. Barn som ikke har barnehagedag den dagen kulturskolen kommer, er også velkommen til å delta i følge med en voksen. Tilbudet vil fordeles utover skoleåret 2007-2008, hvor ofte det blir er ikke avklart ennå.

Påmelding /interessemelding fra barn som ikke går i barnehage, sendes Line på telefon 982 89092 eller mail line@storfjord.ommune.no

Innen 31. september.

i fra Driftsetaten

BRANN OG REDNING

har 2 stillinger ledig som

brannkonstabel

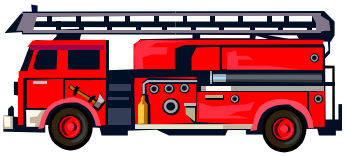

Du må bo i Hatteng-/Kitdal-/Åsen området og arbeide i samme område.
Førerkort kl C/CE. Det kreves god helse. Du må være villig til å ta de kurs som er nødvendig for å fungere som brannkonstabel.
Lønn etter avtale/tariff.
Noe du lurer på, ring 982 89112.

Søknadsfrist 25.september 2007

Søknad m/CV sendes til
Storfjord Brann og Redning v/Leif Larsen, 9046 Oteren

i fra Oppvekst- og kulturetaten

NASJONALE PRØVER I GRUNNSKOLEN

Høst 2007 avvikles nasjonale prøver for 5. og 8.årstrinn.

1. Regning – prøve i grunnleggende ferdigheter på tvers av fag
2. Lesing norsk – prøve i grunnleggende ferdigheter på tvers av fag
3. Lesing engelsk - fagprøve

Prøvene gjennomføres i uke 36/3,7 torsdag 20. september og tirsdag 25. september.
De som vil vite mer om Nasjonale prøver kan besøke Utdanningsdirektorates nettsted: www.udir.no

i fra Næringsavdelingen

MØTE I STORFJORD GRÜNDER-GRUPPE

18.9.2007 kl. 1200
KOMMUNEHUSET

Gründergruppa trenger flere medlemmer!
Er du en av dem som ønsker å være med å utvikle gründersatsing i Storfjord?
Kontakt Tone Figenschau Seppola,
mail tone@seppola.org , tlf. 911 82 488

i fra Kulturkontoret

På tide å begynne å tenke på

SPILLEMIDLER

Lag og foreninger som har planer om nye anlegg eller rehabilitering av eksisterende anlegg, bør snarest mulig komme i gang med konkret planlegging.

Søknader sorteres i tre kategorier:

Mindre kostnadskrevende nærmiljøanlegg
Kostnadsramme 20.000 – 80.000 kr
Tilskudd 50%
NB! Ingen søknadsfrist. Disse søknadene behandles fortløpende, og har ei forenkla ordning for utforming av søknad og innlevering av regnskap.

Ordinære nærmiljøanlegg
Kostnadsramme 80.000 – 400.000 kr
Tilskudd 50%

Ordinære anlegg
Kostnadsramme fra kr. 400.000,-
Tilskudd ca. 42%
Frist for innlevering av spillemiddel-søknad til kommunen er 1. november.
(Gjelder de to sistnevnte ordningene.)

Alle anlegg skal forhåndsgodkjennes først.

Ta kontakt med kulturkontoret

tlf. 777 14500 eller 982 89 091

i fra Storfjord kommune

NYTILSATT

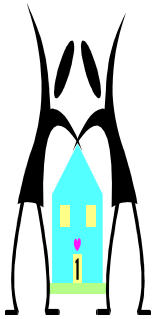

Tina Sørgård er fra 01.09.07 tilsatt som 50 % miljøarbeider i brukertjenesten i Storfjord kommune.

Stillingen er et engasjement på 1 år og skal ha fokus på forebygging psykisk helse til barn og unge.

Kontorsted er brukertjenesten, helsehuset, Oteren. Det legges opp til tverrfaglig og utadrettet jobbing, det vil si at Sørgård blant annet skal møte barn og unge der de befinner seg, for eksempel i ungdomsklubbene.

Møteplassen på Skibotn

Torsdags kafe

Åpen fra kl. 10.00-14.30

De som har behov for henting/bringing ring 982 89068.

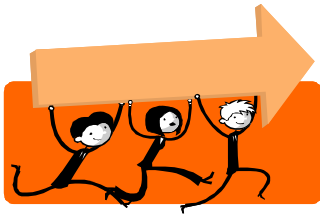

Møteplassen på Valmuen

Hver onsdag fra kl 10.00-14.00
Henting /bringing 77714833

Velkommen innom

Ann-Mari og Ellen

i fra Kulturkontoret

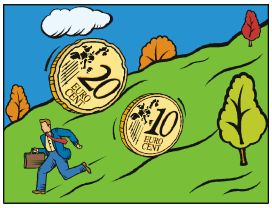

Tilskuddsordninger for

FRILUFTSLIV

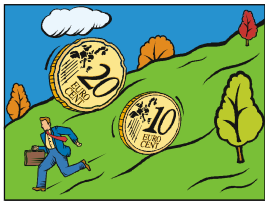

Tiltak som utløser dugnadsaktivitet og lokalt engasjement og som gir informasjon om natur og friluftsliv, og tiltak som er tilretteleggende og som fremmer fysisk aktivitet kan få støtte gjennom fylkeskommunens friluftsmidler.

Søknader sendes kommunen **innen 1. november**, for prioritering og videresending til Fylkeskommunen.

FYSAK Storfjord

Ønsker du å starte aktivitetsgruppe?

Lag, foreninger eller personer som ønsker å starte med et varig tilbud innen fysisk aktivitet, har mulighet til å få en økonomisk startpakke på inntil 5000.- fra FYSAK, til å dekke ting som utstyr, kurs for intstruktører eller andre ting dere trenger startkapital til.

Slike startpakker kan gis utenom vanlige utlysninger på FYSAK-midler.
Ta kontakt med FYSAK-koordinator Ståle Næss Risto dersom du har noe på

Fysak er på nett!

www.fysioterapeuten.net

Lett å huske! Dette er siden for FYSAK og folkehelse samt fysioterapitjenesten inntil kommunens hjemmesider er mer stabile. Se aktivitetskalender, nyheter og tilbud som finnes i kommunen, og siden blir oppdatert ofte.
Det er alltid ting på gang!

Postkasse-trim 2007

- siste innspurt
Vi minner om at siste dag det er mulig å delta i årets postkassetrim er 30. september.

Skjema må sendes inn senest mandag 1. oktober.
I år er det premie til alle som deltar, samt en hovedpremie i hver klasse:

Barn (0-15 år), voksne og godt voksne (62+) inkl. funksjons-hemmede.

Kart og lister er å finne på www.storfjord.kommune.no eller på Kommunehuset, Helsehuset og butikker.

Legg merke til at vi i år kun oppgir navnet

Spasertur

fra Elvevoll oppvekstsenter starter opp igjen. Onsdag kl. 19. Vel møtt.

Hilsen Anne og Tove

Annonsere? Send e-post til anne.mette.lind@storfjord.kommune.no

i fra Storfjord kommune

Gjesteboka

Vi vil lage et fotoalbum fra Kronprinsparets besøk i Storfjord kommune i den gjesteboka som ble skrevet i den 28.aug.07.
De som har tatt foto og som ønsker å bidra til dette albumet, kan sende det til Kulturkontoret v/Toril Osvaldsen.
Send gjerne digitalt til Toril.Osvaldsen@storfjord.kommune.no

På forhånd takk for hjelpa.
Kom gjerne innom kommunehuset og titt i albumet.

Hilsen Hanne Braathen
Ordfører

i fra Kulturetaten

SØK OM FRIE KULTURMIDLER

Det er fremdeles frie kulturmidler for 2007 til rådighet. Disse midlene skal møte behovet for fleksibilitet i Storfjord kommunes støtteordninger til kulturformål ved å kunne tildeles etter behov gjennom hele året. Midlene skal brukes til å støtte spesielle prosjekter, arrangementer og aktivitetsfremmende tiltak i lokal eller regional regi, i tillegg til sponsorstøtte, annonsestøtte og lotteristøtte.

Midlene skal ikke gå til å dekke alminnelige driftsutgifter.

Mer utfyllende retningslinjer for søknad og tildeling av disse midlene er på; www.storfjord.kommune.no - Kultur og fritid.

Spørsmål kan rettes til kulturkonsulent Toril Osvaldsen på tlf.98289099 eller 14500.

SAMISKKURS I STORFJORD

Samisk Språksenter starter opp med kveldskurs for nybegynnere eller viderekommende etter interesse.

Første gang mandag 24. september kl. 18-20 på Otertun.

Det er ingen kursavgift, men deltakerne må selv betale undervisnings-materiell ol.
Kurset avholdes i samarbeid med Samisk Studieutvalg.
Påmelding til Samisk Språksenter tlf. 77 71 63 80 eller e-post: spraksenteret@kafjord.kommune.no.

..... for voksne.....

Danselørdager i Storfjord !!

I gymsalen på Hatteng skole,
6. oktober
27oktober

Kl 14.00 Dans og avspenning for voksne

11/2 time. *Pris* kr 60,-
Ta med liggeunderlag.
For hvem sa at ikke voksne også kan danse? Hvorfor ikke forsøke herlig avslappende øvelser på gulvet, puste- og avspenningsteknikker og bevisstgjøring av muskler du ikke ante du hadde?

Danselærer for helga er
Ingrid H. Moberg, 2. års student
ved Den Norske Balletthøgskole.

Påmelding til ...TonesHus...
tlf. 911 82 488, eller mail
toneshus@seppola.org

Storfjord Pensjonistforening

avholder høstens første medlemsmøte på

Hatteng Grillbar
Onsdag 26.sept 2007
Kl. 17.30

Gamle og nye
medlemmer ønskes velkommen!

Åresalg

Formannen

...Toneshus...

v/Tone Figenschau Seppola
Tlf: 911 82 488

Øreakupunktur
med gode resultater på en rekke plager;
»treg mage»
urinlekkasje,
susing i ørene,
m.m

Åpningstider;

Mandag	etter avtale
Tirsdag	14-21
Onsdag	12-15
Torsdag	12-15

Andre dager og tider etter avtale

Drop-in sol,

alle dager mellom kl 10-21

Velkommen til helse og velværebehandlinger.

Speider'n starter opp igjen!

Vi driver foreldrebasert speider 07/08
for barn fra 2.-6.trinn.
Vil du at ditt barn skal få dette tilbudet,
må du/dere være med og bidra.

Planleggingsmøte på Hatteng skole
mandag 24.09.07 kl 20..00

HJERTELIG VELKOMMEN
Troll-Kafé - Restaurant

SUVENIRER - TØRRFISK
Hjemmelaget kaldt røkt Ørret

OVERNATTING
MIDDAGSMENYER

Fra PINSE 2007 til 30. september 2007
Kl. 10.00 - Kl. 20.00

0047 - 77 71 41 75
0047 - 77 71 55 71
0047 - 97 65 80 48
www.gittschau.no
info@gittschau.no
SKIBOTN HAVN

STORFJORD-KORET HAR STARTET OPP IGJEN!!

Vi møtes på Lyngenfjord hver TORSDAG KL 18 30

Kom å syng med oss, vi trenger DIN stemme!!

Hilsen styret i storfjordkoret
Leder Rigmor Andreassen
957 06 322

Signaldalen bygdelag

ønsker å takke alle som var med på å gjøre Signaldals-dagan 2007 til en trivelig opplevelse. Takk til alle, både store og små, som stod på i forkant og under arrangementet. Og takk til alle som besøkte oss.

Styret

Rigmor O. Figenschau, leder

Fagforbundet Storfjord avd. 515

Bli medlem i den største arbeidstakerorganisasjonen i Storfjord.
Vi jobber for å gi deg gode lønns- og arbeidsvilkår.

Ta kontakt med:
fagforbundet.storfjord@c2i.net
www.fagforbundet.no/storfjord

i fra Storfjord kommune

Annonser til Mangfolderen

må være kommunen i hende *innen* den 10. hver måned. Mangfolderen vil være ute i postkassene rundt den 15. hver måned.

Kommunal informasjon blir prioritert først.
Andre annonser tas inn etter "først-til-mølla"-prinsippet og dersom plassen tillater det
Av kapasitetshensyn vil Mangfolderen ha max 8 sider i framtidige utgaver. Vær derfor ute i god tid!

e-post anne.mette.lind @storfjord.kommune.no

tlf. 777 14 500 (sentral)
el. 982 89 061 (direkte)

Bygdekinoen

Torsdag 20.sept. Otertun

18.00 **Lotte fra Opp-finnerland,** kr 50,-
(alle) 1 t 12 min
Barnefilm,

20.00 **Fantastic Four: Rise of the Silver Surfer,** kr 60,-
(7 år) 1 t 32 min
Action/Sci-Fi

Les mer om filmene på www2.filmweb.no/filmogkino/bygdekinoen

Tidligere utgaver av Mangfolderen finner du på kommunens hjemmsider på internett!